

RZUT II PIĘTRA - I ETAP skala 1:100

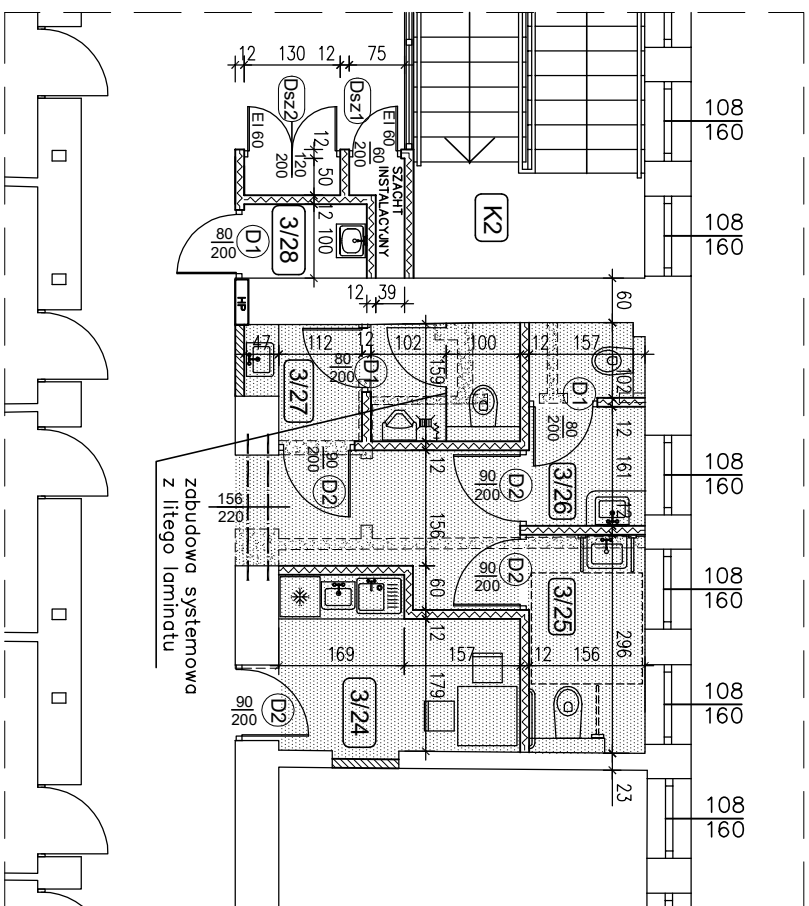

RZUTY II i III PIĘTRA FRAGMENTY – I ETAP  
skala 1:100





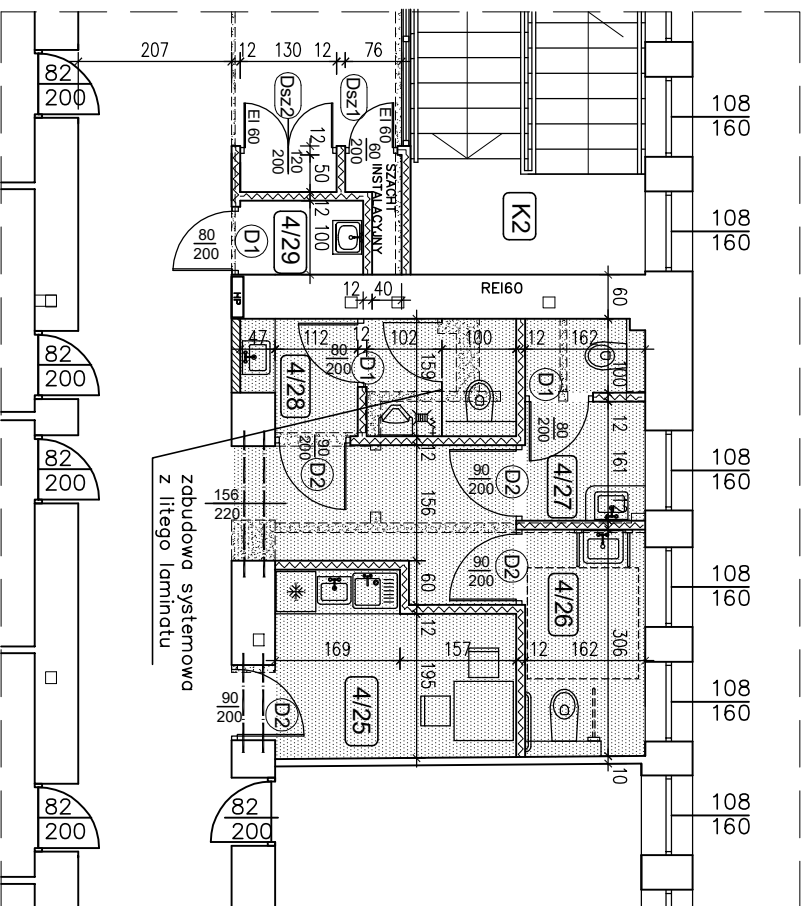

WYKAZ POMIESZCZEŃ II PIĘTRA (POM. SANITARIATÓW, POM. SOCJALNE I SZACHY INSTALACJI) – I ETAP			
Nr pom.	Nazwa pomieszczenia	Rodzaj posadzki	Powierzchnia [m <sup>2</sup> ]
3/24	Pomieszczenie socjalne	plytki podł. gresowe	6,87
3/25	Wc dla niepełnosprawnych	plytki podł. gresowe	4,60
3/26	Wc damski	plytki podł. gresowe	4,20
3/27	Wc męski	plytki podł. gresowe	5,00
3/28	Pomieszczenie porządkowe	plytki podł. gresowe	1,66
Razem			22,33

RZUT III PIĘTRA - I ETAP skala 1:100



WYKAZ POMIESZCZEŃ III PIĘTRA (POM. SANITARIATÓW, POM. SPOŁECZNE I SZACHY INSTALACJI) – I ETAP			
Nr pom.	Nazwa pomieszczenia	Rodzaj posadzki	Powierzchnia [m <sup>2</sup> ]
4/25	Pomieszczenie socjalne	plytki podł. gresowe	7,39
4/26	Wc dla niepełnosprawnych	plytki podł. gresowe	4,96
4/27	Wc damski	plytki podł. gresowe	4,23
4/28	Wc męski	plytki podł. gresowe	5,00
4/29	Pomieszczenie portalkowe	plytki podł. gresowe	1,66
Razem			23,24

## OZNACZENIA

- |   |   |
|---|---|
|  | —ściana istn.   |
|  | —projektowana ściana z blocków<br>wapienno—piaskowych |
|  | —projektowana ściana z płyt g—k                       |
|  | —istn. ściana do rozbioru                             |
|  | —proj. nadproże wg. projektu konstr.                  |
|  | —sufit podwieszany kasetonowy                         |

<b>GLOBAL</b> <b>Albert Dragan</b> ul. Ponikwoda 28, 20-135 Lublin, ☎ +48 51 6-126 333 e-mail: instalatorzy@tlen.pl, www.globalprojekt.pl			
		<b>REMONT CZĘŚCI POMIESZCZEŃ W BUDYNKU PROKURATURY PRZY UL. OKOPOWEJ 2A W LUBLINIE</b>	
INWESTOR      PROKURATURA REGIONALNA W LUBLINIE UL. OKOPOWA 2A 20-950 LUBLIN		SKALA <b>1:100</b>	NR RIS. <b>4.</b>
TYTUŁ <b>RZUT II PIĘTRA - FRAGMENT RZUT III PIĘTRA - FRAGMENT</b>			
FUNKCJA SPECJALNOŚĆ, IMIĘ I NAZWISKO	NR UPRAWNIENI	DATA	PODPIS
PROJEKTOWAŁ mgr inż. arch. Marek Poddolak	425/Lb/2001	VII 2021	
SPRAWDZIŁ mgr inż. arch. Karolina Tabor	110/LBOKK/2013	VII 2021	
OPRAWA (DZ.U. NR 24/96 POZ. 63 Z DNIA 4 LUTEGO 1994R.) Z POZÓJNIEJSZYMI ZMIANAMI			